

# Paseos por Rascafría

Rascafría - El Paular

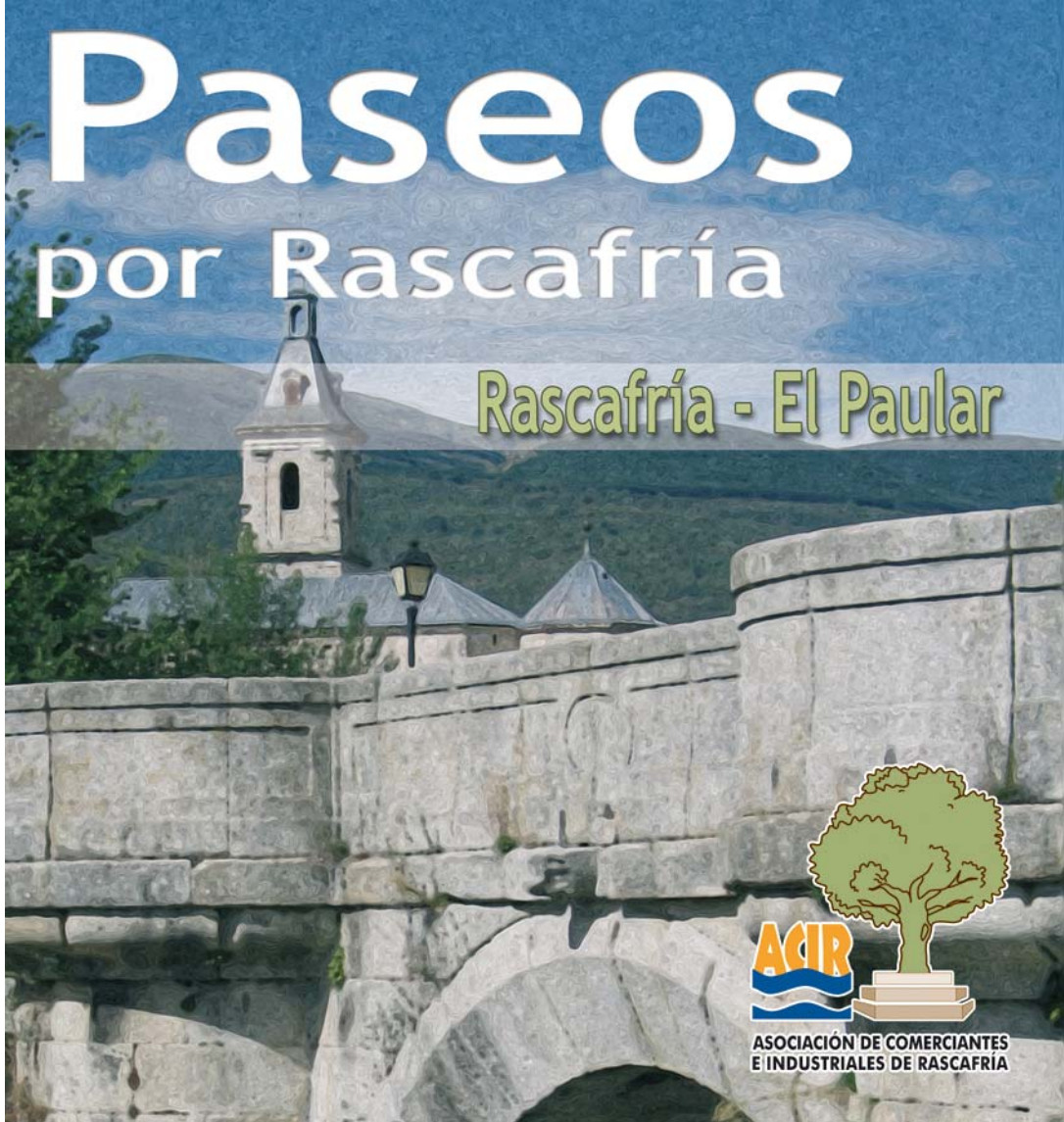



## De Rascafría a El Paular

El lento transcurrir de los siglos ha combinado, como sólo el tiempo puede hacer, la historia y la cultura con un entorno natural inigualable.

El uso sostenido y el respeto de los vecinos con su medio natural, nos permite gozar en la actualidad de estos privilegiados entornos.

El Valle de El Paular no sería el mismo sin la presencia secular del Monasterio de El Paular, que en tiempos fue el verdadero motor económico de estas montañas durante siglos y cuya influencia abarcaba territorios mucho más lejanos.

Un paseo sin apenas dificultad que conecta el pueblo de Rascafría con uno de los lugares más emblemáticos de la Sierra del Guadarrama. Un camino cargado de sensaciones y de historia que, sin duda, nos hará repetir nuestro viaje.

### **Lugares de Interés**

Un agradable paseo por un escenario donde se combinan una naturaleza espectacular, la historia de los habitantes de este valle y un marco cultural matizado por el paso de los siglos.

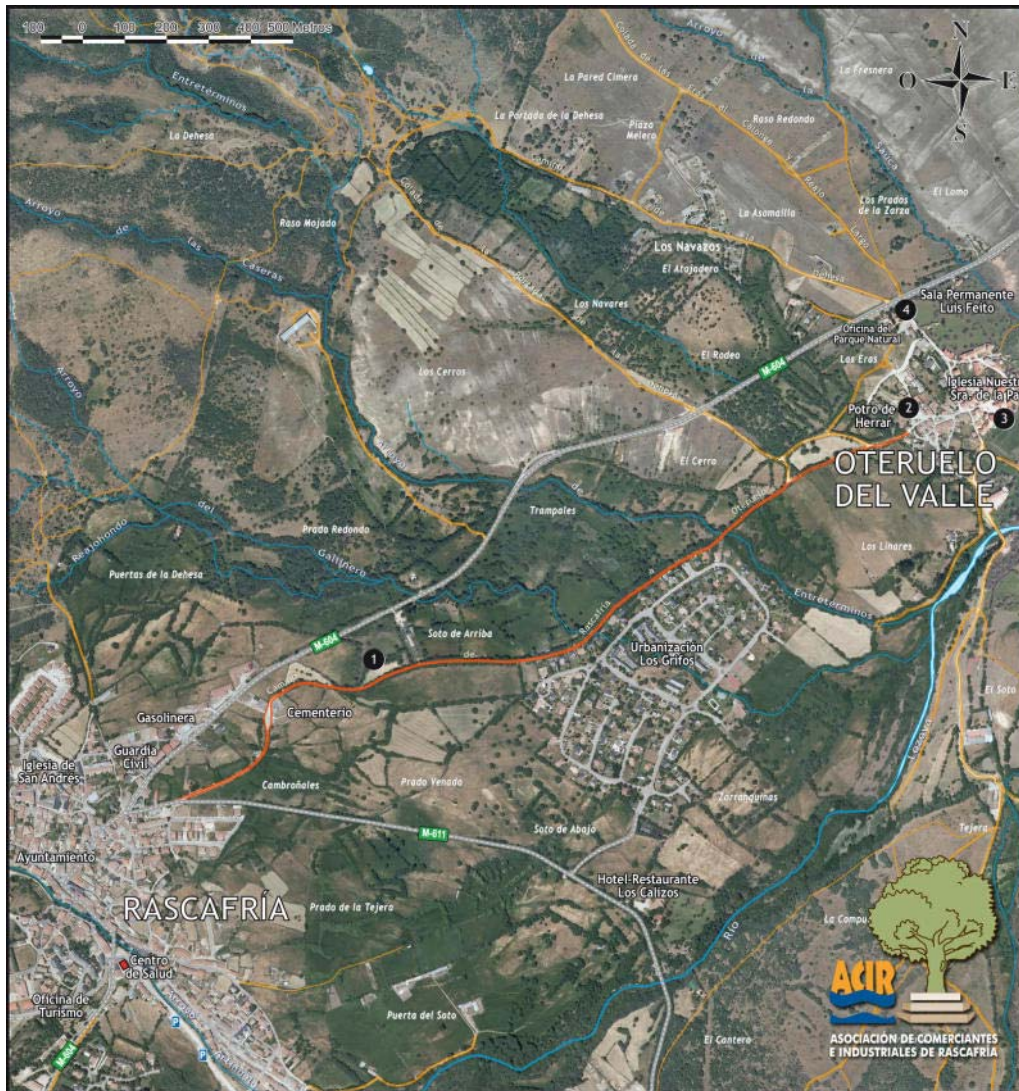

### 1- Camino a El Paular

40° 54' 11" N 3° 52' 37" W

El punto de partida de este paseo está junto al antiguo cementerio de Rascafría y a la ermita de San Sebastián, muy cerca del Centro de Información Turística. El paseo discurre paralelo a la carretera hacia Cotos, entre fresnos y chopos centenarios con inigualables vistas sobre el Río Lozoya. En el Resguardo de la Cañada podrá descansar unos momentos antes de continuar su camino al corazón histórico y artístico del Alto Lozoya.





## 2- Monasterio de El Paular

40° 53' 24" N 3° 53' 08" W

El Monasterio de El Paular ha sido testigo desde 1390 del transcurrir del tiempo en el Valle de El Paular. Antigua Cartuja que gozó de gran importancia económica, en la actualidad el recinto alberga un monasterio de monjes benedictinos. Por la belleza de este lugar, la visita a los patios, la iglesia, la antigua capilla capitular o el claustro perdurará en su memoria durante mucho tiempo.

## 3- Puente de la Reina

40° 53' 21" N 3° 53' 11" W

De este pequeño puente de piedra que cruza el arroyo de Santa María de El Paular, se tienen noticias de su existencia desde el siglo XVIII. Sobrio y reducido a la mínima expresión, quizá por ello sea uno de los puentes más bellos. Los sillares de gran tamaño, desproporcionados respecto a la luz del puente, le otorgan una gran solidez y estabilidad con el fin de soportar carros de gran peso cargados de madera.



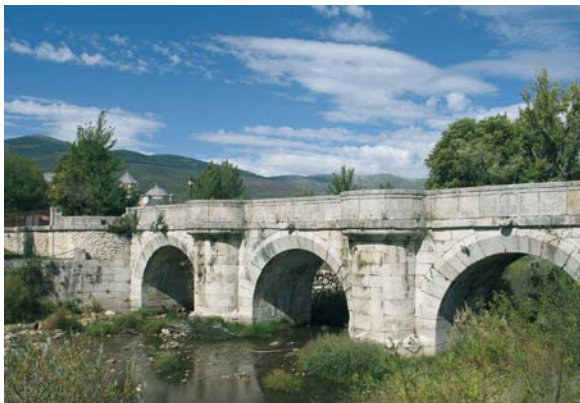

#### 4- Puente del Perdón

40° 53' 20" N 3° 53' 05" W

El Puente del Perdón vadea el Río Lozoya a la altura del Monasterio de El Paular. El primitivo puente data de principios del siglo XIV, aunque el puente actual es de la primera mitad del XVIII. Cuenta la leyenda que su nombre se debe a que, cuando un malhechor había cometido un delito se le llevaba hasta este puente, donde podía apelar su sentencia ante un tribunal. Si era juzgado culpable se le conducía hasta la Casa de la Horca, donde era ejecutado. Desde el Puente del Perdón se obtiene una excelente vista del monasterio.

#### 5- Finca de los Batanes

40° 53' 30" N 3° 52' 56" W

La finca de los Batanes es uno de los cuarteles en que se dividían las propiedades de la Cartuja de Santa María de El Paular. Como su nombre indica, en esta finca se emplazaban los Batanes (Molino de Papel), de cuyos sistemas de conducción de agua (caceras, estanques, represas) podremos observar numerosos restos. Además, en la zona encontraremos rincones únicos como la Fuente del Botijo o el Bosque de Finlandia.



#### 6- Las Presillas

40° 52' 58" N 3° 52' 43" W

En el Área Recreativa de las Presillas encontrará una serie de piscinas naturales en el río Lozoya. Si el tiempo acompaña, un refrescante baño en las cristalinas aguas del Lozoya le permitirá huir del calor. En cualquier caso se trata de un entorno privilegiado, con preciosas vistas al macizo de Peñalara y Cuerda larga.

Ver  
Disfrutar  
y  
Respirar  
En Rascafría



ACIR

[www.RascafriaTurismo.org](http://www.RascafriaTurismo.org)